オープンアクセス(OA)のご案内と大分大学学術情報リポジトリへの研究成果登録のお願い

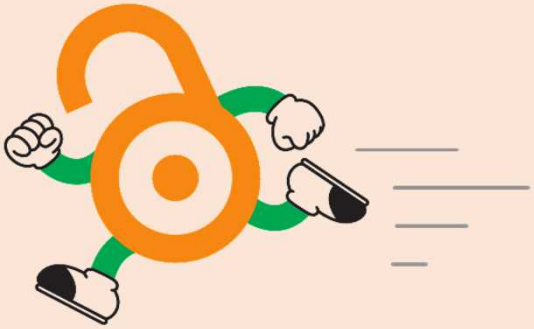

大分大学学術情報拠点（図書館/医学図書館）

大分大学オープンアクセス方針

大分大学では、オープンアクセス方針（令和4年(2022年)1月19日）を定め、可能な限り広く無償で研究成果（学術雑誌に掲載された学術論文、総説、予稿等の学術情報）を公開することとしています。

大分大学オープンアクセス方針
(https://www.lib.oita-u.ac.jp/lib_i/ir/OApolicy.pdf)

大分大学オープンアクセス方針実施要領
(https://www.lib.oita-u.ac.jp/lib_i/ir/OAyoryo.pdf)

オープンアクセスにすることのメリット

- ✓ 誰でも無料で論文を読めるようになる
- ✓ 論文を引用される可能性が高まる
- ✓ 研究成果を社会に還元できる
- ✓ 科研費実績報告書のオープンアクセス欄にチェックできる

学術雑誌論文をオープンアクセスにする方法

リポジトリでオープンにする (Green Open Access)

購読型ジャーナルに投稿した論文を**学術情報リポジトリ**に登録する

無料

著者最終稿など

多くの出版社が、個人サイトや所属機関のリポジトリへの著者最終稿の登録を認めています。

APCを払ってオープンにする (Gold Open Access)

オープンアクセスジャーナルに投稿する

購読型ジャーナルに投稿し、追加料金を支払って公開する**「ハイブリッドジャーナル」**

APC(Article Processing Charges)：
論文をオープンアクセスにするために、著者が出版社に支払う経費

研究成果の提供からリポジトリの登録まで

① 研究成果の提供

■ 登録申請フォーム（https://forms.gle/5mAVEXJ11dNxY5S38）

又は

■ メールに公開可能な版（原則として著者最終稿）を添付し、学術情報課情報サービス係（libserv@oita-u.ac.jp）に送付

提供物に以下の情報が含まれていない場合は、送付時に併せてお知らせください。
・掲載雑誌名･巻号　・掲載論文等のDOI(デジタルオブジェクト識別子)
・その他特筆すべき事項

② 図書館で登録作業

● 著作権確認

出版社の許諾状況の確認を行います

● 索引語(メタデータ)付与

検索用に索引語（メタデータ）を付与します。

・Title　・Keyword　・Authors
・Issue Date　・Abstract　など

■ 著作権が著者にある場合

著者の許諾により公開可能です。共著者がいる場合は、その許諾をおとりください。

■ 著作権が出版社にある場合

商業出版社発行分は、出版社側に著作権が委譲されていることがほとんどです。この場合は出版社の許諾が得られたものを公開します。

③ 世界へ発信

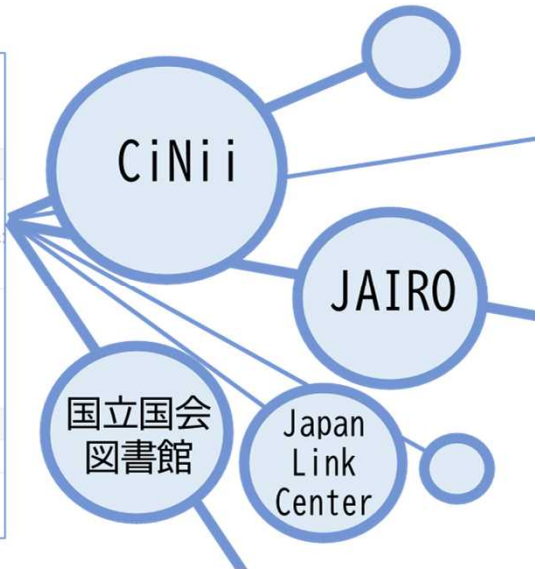

Q&A

大分大学オープンアクセス方針の対象者は誰ですか？

→ 大分大学の常勤の教員及び技術職員です。

誰がリポジトリに登録できますか？

→ 上記の方以外でも、大分大学に在籍する、又は在籍したことのある教職員及び学生とその他、学術情報拠点長が認めた方が登録することができます。

OURに登録できる学術研究成果にはどんなものがありますか？

→ 大分大学の研究・教育活動により作成又は電子化された学術情報資源を登録することができます。具体的には、学術雑誌論文、紀要論文、学位論文、テクニカルレポート、学会予稿集などが該当します。

著者最終稿とはどの原稿のことですか？

→ アクセプトされる直前に著者が提出した原稿を指します。
※accepted version / accepted manuscript / post print / peer-reviewed version 等

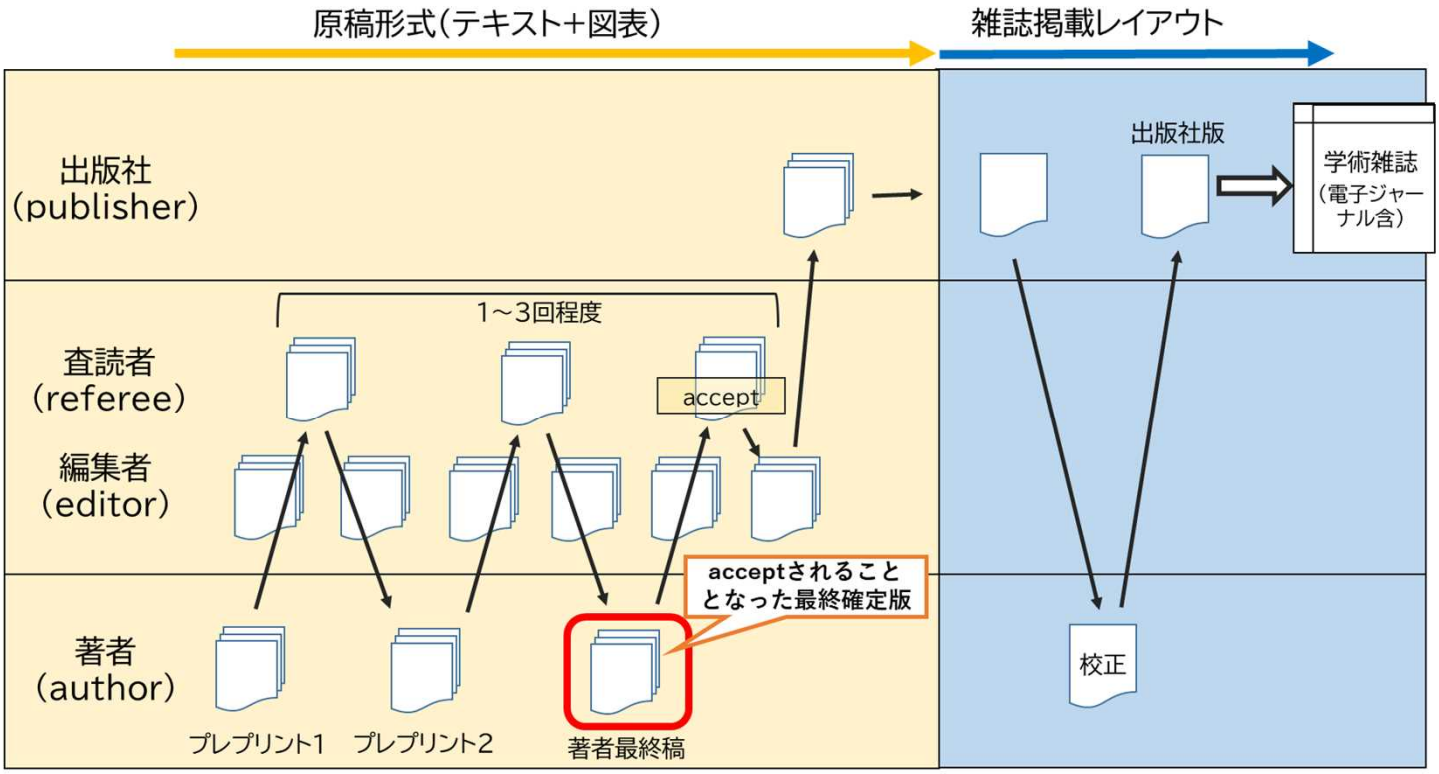

投稿から雑誌掲載までの論文の版変遷（参考：北海道大学附属図書館作成資料）

令和4年（2022年）6月8日作成
令和6年（2024年）8月1日改訂

お問合せ：大分大学 学術情報課情報サービス係
TEL 097-554-7484　　E-mail libserv@oita-u.ac.jp